Ma Thèse en BD

ÉDITION 2023

université de TOURS

SAPS sciences avec & pour la société

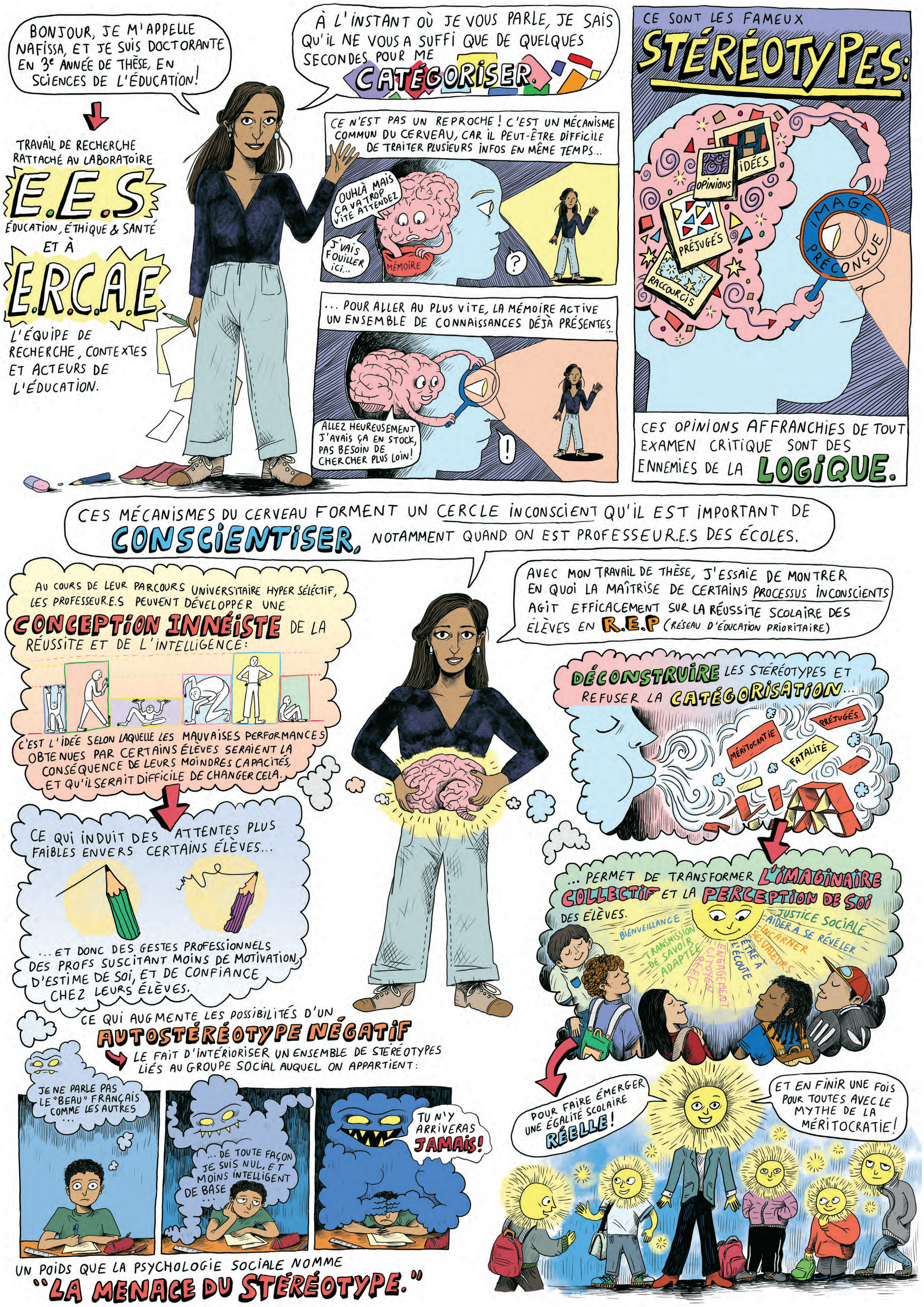

Texte : **NAFISSA ZAARAOUI** | UR ÉDUCATION ÉTHIQUE ET SANTÉ (EES) - ÉQUIPE DE RECHERCHE CONTEXTES ET ACTEURS DE L'ÉDUCATION (ERCAE) - Dessinatrice : **LISA CHETTEAU**

cvec Contribution Vie Étudiante et de Campus